Urban Technology stimuleert digitale innovatie in Benin en daarbuiten

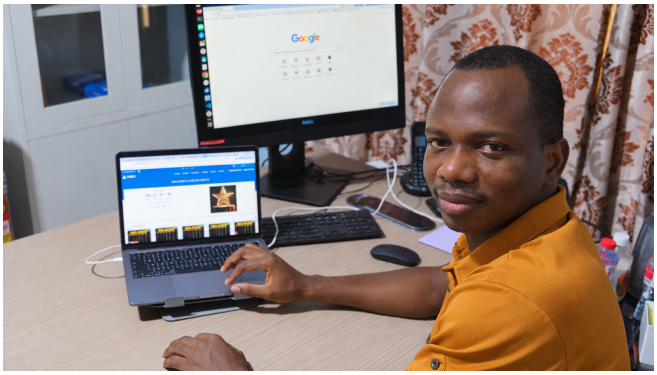

Projectinfo

Sector	Dienstverlening en Informatica
Financiering	Lening
Land	Benin
Locatie	Cotonou, Benin
Oorsprong	SusTech4Africa Benin 2025

In 2016 richtte Bile Fassinou Urban Technology op met de droom om innovatieve digitale oplossingen voor Afrika te ontwikkelen. In een markt die sterk afhankelijk was van buitenlandse platforms, wilde hij lokale bedrijven helpen groeien met toegankelijke technologie. Met vastberadenheid ontwikkelde hij FasterMessage en Zekin, waarmee bedrijven klanten kunnen bereiken en culturele evenementen inkomsten kunnen genereren. Vandaag is Urban Technology actief in vijf landen en wil het uitbreiden naar acht bijkomende landen.

Het businessproject

Urban Technology biedt twee digitale platformen aan: FasterMessage, dat bedrijven helpt om via sms met klanten te communiceren, en Zekin, dat culturele evenementen helpt om hun publiek te betrekken en inkomsten te genereren via digitaal stemmen. Met duizenden bedrijven als klant en meer dan 100 ondersteunde evenementen maakt het bedrijf digitale technologie toegankelijker in heel Afrika.

Vereiste investering

Urban Technology vraagt een lening aan om zijn technologie te versterken en zijn dienstverlening uit te breiden van 5 naar 13 landen. Deze investering zal het bedrijf helpen om nieuwe klanten aan te trekken, partnerschappen op te bouwen, zijn technische systemen te verbeteren en 8 bijkomende landen te betreden. Met deze uitbreiding wil Urban Technology FasterMessage en Zekin verder laten groeien en meer bedrijven en organisatoren van culturele evenementen bereiken.

Thema's

- Innovatief
- Duurzaam
- Ondernemerschap

Ondernemers voor Ondernemers vzw
Willem de Croylaan 58 bus 4022
3001 Heverlee

E: contact@ovo.be